



REGIA NAȚIONALĂ A PĂDURILOR - ROMSILVA

DIRECȚIA SILVICĂ MEHEDINȚI

OCOLUL SILVIC STREHAIA

Loc. Strehaia, str. A.I.Cuza, nr. 4, Jud.Mehedinti

Tel.:0252-370-267; Fax: 0252-370-267

*Ing Bogoradea*

*Ing. Simionescu  
analizat + inregistrat*

NR. 12.370/27.10.2017

CATRE,

G.F. Rm.Valcea

*17817  
30 10 2017*

Avand in vedere prevederile Ordinului nr.1507/25.07.2016 privind : „Procedura de aprobare ,modificare, anulare si casare a actelor de punere in valoare pentru masa lemnoasa provenita din fondul forestier national si din vegetatia forestiera situata pe terenuri din afara fondului forestier national”, va informam urmatoarele :

In cadrul O.S.Strehaia.in padure proprietate privata, au fost marcate partizile :

- APVnr.00361 Tamna, produse accidentale I, cu un volum de 4 mc pe suprafata de 0.8 ha, proprietar Radulescu Marius.
- APV.nr.00365 Tamna, produse acc.I, cu un volum de 7 mc pe suprafata de 0.6 ha, proprietar Tudosie Aurel.
- APV.nr.00369 Bacles, produse acc.II, cu un volum de 3 mc pe suprafata de 0.3 ha, proprietar Cotarta Cornelia ;
- APV.nr.00370 Bacles, produse acc.II, cu un volum de 2 mc pe suprafata de 0.5 ha, proprietar Marin D.Ion ;
- APV.nr.00364 Tamna, produse acc.I, cu un volum de 7 mc pe suprafata de 0.62 ha ,proprietar Tudosie Ion ;

Pentru fiecare APV, specificat mai sus, in vederea autorizarii, trimitem alaturat urmatoarele documente :

- APV verificat de inginerul care coordoneaza activitatea de fond forestier in cadrul ocolului silvic si avizat de seful ocolului silvic ;
- Copie din amenajamentul silvic, in care este inscrisa unitatea amenajistica pentru care s-a constituit actul de punere in valoare;
- Contractul de servicii silvice pentru fiecare proprietar in parte ;
- Fotografii relevante pentru fiecare APV.

Totodata,avand in vedere prevederile Ord.884/2016 privind „aprobarea Metodologiei de aprobare a depasiri posibilitati anuale cu volumul masei lemnoase din arborete afectate de factori biotici si/sau abiotici,,art.4), avem constituite urmatoarele APV-uri :

- APVnr.00367 Tamna, produse acc.II cu un volum de 2mc,pe o suprafata de 0.28 ha,proprietar Popescu Vasile.
- APVnr.00368 Tamna, produse acc.II cu un volum de 2.47 mc, pe o suprafata de 0.28 ha,proprietar Nojinovici Maria.

Aceste doua APV-uri neavand amenajament silvic, solicitam un delegat pentru verificare.Alaturat anexam APV 00367 si 00368 Tamna,fotografii relevante si contractele de prestari servicii pentru fiecare proprietar.

SEF OCOL SILVIC  
Ing.Lazarescu Stefan



RESPONSABIL CRP.  
Ing.Dumitrascu Cristian

ACT DE PUNERE IN VALOARE NR. - - MH - 14351001

Unitate de Productie : II - Baltane  
Denumire A.P.V. : 00361 Tamna

Suprafata totala act - (ha) : 0,80		Tratament : ACCIDENTALE I		Natura produsului : ACCIDENTALE I		Tehnologia de exploatare : SORTIMENTE SI MULTIPLI DE		Data inventarierii : 09.10.2017		Anul exploatarii : 2017		Procedeul de inventariere : FIR CU FIR		Ciocan rotund nr. : 16/91		Ciocan patrat nr. :		Informatii privind N.T.S.M.		Grupa de specii	Nr. de arbori	Vol. arbore
																		Stancarii pe - (ha) :		Rasinoase		
																		Arbori putregaiosi - (buc) :		FAG		
																		cu un volum de - (mc) :		Quercinee	9	4
																		Iescarii -(buc) :		Diverse tari		
																		cu un volum de - (mc) :		Diverse moi		
																				Total :	9	4
Specia		SORTARE DIMENSIONALA								Lemn lucru	Coaja	Lemn de foc		Volum brut								
		G1	G2	G3	M1	M2	M3	LS			Total	VF										
GORUN (L)					3				3		1		4									
TOTAL					3				3		1		4									
U.A.	Suprafata ha	Varsta ani	Panta G	Semintis utilizabil								Total volum brut										
				%	S. tot	Compozitie					H.											
110B%	0,80	80,0										4										
Total	0,80											4										
U.A.	GO.L	Volum																				
110B%	4	4																				
Total	4	4																				
U.A.	Specia	Diametre		Inaltime		Varsta	Vol arb	Nr. arb	Cres tere	Sortare dimensionala					Coaja	Lemn foc		Volum brut				
		dt	deg	ht	hc					G1	G2	G3	M1	M2	M3	LS		Total	VF			
110B%	GO.L	27,00	25,90	18,60	18,40	80	0,44	9					3					1		4		
Total U.A. : 110B%								9					3					1		4		
Total General U.A. :								9					3					1		4		

Sef Ocol.

LAZARESCU STEFAN



Intocmit.

*[Signature]*

Birou Fond Forestier.

*[Signature]*

Verificat.

*[Signature]*

CONFORM CU ORIGINALUL



DESCRIERE PARCELARA

DS: Drobeta-Turnu Severin

OS: Strehaita

DESCRIEREA STATIONII SI ARBORETULUI										ELM ARB	P R P	M R P	VAR RE GE	STA ANI	DM CM	HM M	C L P	A MES TEC	EL AG AJ	PROVE NIENTA	VI TA LI	DENS		VOLUM			CRES
																						CONS	MC HA	MC <sup>3</sup> UA	MC <sup>3</sup> HA		
109 C 0.50 HA GF: 2.1B SUP: Q TS: 6263 TP: 9112 SOL: 421 Lunca inalta plan EXPOZITIE: INC: ALTITUDINE: 240 M LITIERA: lipsa TIP FLORA: Brachyp-Geum-Pulmon Artificial de prod. inf. relativ-echien COMP ACTUALA: 9 SC 1 ST COMP TEL: 10SC SORT: SCS VARSTA EXPL: 25 ani CE Mijlociu si gros SEMUTIL: SUBARBORET: DATE COMPL.: Alte date complement. POL: ERZ LUCRARI EXEC.: LUCRARI PROP.: CURATIRI										SC	9	P	8	6	7	4				1	NEC	S	0.81	27	14	4.0	
										ST	1	P	10	4	5	4	M	1	NEC	S	0.09	4	2	0.2			
										TOTAL											0.9	31	16	4.2			
109 D 0.70 HA GF: 2.1B SUP: Q TS: 6263 TP: 9112 SOL: 421 Lunca inalta plan EXPOZITIE: INC: ALTITUDINE: 240 M LITIERA: lipsa TIP FLORA: Brachyp-Geum-Pulmon Artificial de prod. inf. echien COMP ACTUALA: 10 SC COMP TEL: 10SC SORT: SCL VARSTA EXPL: 25 ani CE Mijlociu si gros SEMUTIL: SUBARBORET: DATE COMPL.: 20% tulpini nesanat. Alte date complement. POL: ERZ LUCRARI EXEC.: LUCRARI PROP.: CURATIRI										SC	10	LT	8	6	7	4				1	NEC	S	0.80	26	18	4.3	
										TOTAL												0.8	26	18	4.3		
110 A 0.20 HA GF: 2.1C SUP: Q TS: 6132 TP: 5323 SOL: 2201 Versant inferior 0,742 ondulat EXPOZITIE: NV INC: 7 G ALTITUDINE: 250 M LITIERA: lipsa TIP FLORA: Brachyp-Geum-Pulmon Artificial de prod. mij. echien COMP ACTUALA: 10 SC COMP TEL: 10SC SORT: SCL VARSTA EXPL: 25 ani CE Mijlociu si gros SEMUTIL: Franta de la ANCHELESCU SUBARBORET: DATE COMPL.: Alte date complement. 0,7420 POL: P. S. del 247/ERZ + 5 Green LUCRARI EXEC.: 2000-Curatare 0,1495 LUCRARI PROP.: RARITURI										SC	10	LT	14	10	12	3				1	NEC	N	0.90	69	14	9.1	
										TOTAL													0.9	69	14	9.1	
110 B 13.20 HA GF: 2.1B SUP: A TS: 6132 TP: 5121 SOL: 2201 Versant superior 15,33 ondulat EXPOZITIE: N INC: 20 G ALTITUDINE: 250 - 320 M LITIERA: continua-subtire TIP FLORA: Asarum-Brachypodium Natural fundamental prod. mij. relativ-echien COMP ACTUALA: 4 GO 4 GO 1 FA 1 CA COMP TEL: SGO 1 FA 1 CA SORT: GOL Mijlociu si gros, cherestea VARSTA EXPL: 110 ani CE Mijlociu si gros Franta de la ANCHELESCU SEMUTIL: SGO 2 FA 2,130 SUBARBORET: DATE COMPL.: 20% tulpini nesanat. Alte date complement. POL: Redol 247/2010 ERZ LUCRARI EXEC.: 2001-T. igiena Redol 247/2005 Green 2007-T. igiena LUCRARI PROP.: T. IGIENA/T. progressive (dech) 0,5415 + 1,0 + 0,1850 + 0,6230 + 0,8 + 0,6152 3,155 + 0,600 + 2,6233										GO	4	LT	95	38	21	3	M	5	RN	N	0.28	64	1241	7.0			
										GO	4	LT	70	26	19	3	M	4	RN	S	0.28	79	1047	2.8			
										FA	1	LT	95	30	23	4	M	5	RN	S	0.07	27	356	0.9			
										CA	1	LT	70	20	17	5	M	4	RN	FS	0.07	14	185	0.2			
										TOTAL													0.7	214	2828	1.2	

CONFORM CU ORIGINALUL

16 Februarie

Ing. Anuța  
[Signature]



**CONTRACT- DE SERVICII SILVICE**

Nr. 11501 din 27.12.2016

**I. PARTI CONTRACTANTE**

1. DIRECTIA SILVICA MEHEDINTI, cu sediul social in Dr.Tr. Severin, strada Eroii de la Cerna nr.22, jud. Mehedinți, cod postal 220139, tel. 0252/317970, fax 0252/312308, inregistrata la RCR sub numarul J 25/101/1991, avand codul fiscal RO 1590120, si contul RO48RZBR0000060000625761, deschis la banca RAIFFESEN BANK Dr.Tr. Severin, reprezentata prin director, ing. Nicolicioiu Cristian Sorin, director economic Ec. Halalau Agnes; si consilier juridic Jr. Florin Buzatu denumita in cuprinsul contractului PRESTATOR, si,

2. a) persoana fizică Radulescu Marius, cu domiciliul în , Strehaia, str. Calea Severinului, nr.106, jud. Mehedinți, posesor al BI/CI, seria MH, nr.263069 ,CNP 1470623252339 , fiul lui Stefan și al lui Elena, născuta la data de ,23.06.1947, în Com. Greci; jud. Mehedinți ;

**I. OBIECTUL CONTRACTULUI**

**Art. 1.** Asigurarea de către prestator a serviciilor silvice pentru suprafața de **0.80 ha** fond forestier, amplasată pe raza Unității Administrativ-Teritoriale **Greci**, Jud. Mehedinți și în tarlăua 3, parcela 80/10, , **UPII Baltanele, ua 110B%**, proprietatea beneficiarului conform Titlului de proprietate nr.82594/05.03.2010 :- Procesului verbal de punere în posesie nr.- Contractului de vânzare-cumpărare nr.-sau al altui act de proprietate.

**Art. 2.** Activitățile cu caracter tehnic, economic și juridic, care definesc regimul silvic și efectuate în scopul gestionării durabile a pădurii de către prestator, cu excepția valorificării masei lemnoase, se desfășoară pe bază de tarife aprobate de către ITRSV/Comitetele Directoare ale direcțiilor silvice sau pe baza valorilor rezultate din devizele de lucrări întocmite de prestator, la solicitarea beneficiarului, însușite sub semnătură de acesta.

**Art. 3.** Activitățile și lucrările pe care le executa prestatorul:  
- **obligatoriu:** paza și monitorizarea stării de sănătate a fondului forestier;  
- **optional, la cererea scrisă a beneficiarului sau a împuternicitului legal al acestuia:** punerea în valoare; elaborarea A.P.V.-urilor; emiterea autorizațiilor de exploatare; controlul regulilor de exploatare și reprimirea parchetelor; regenerarea pădurilor; întreținerea regenerărilor; ajutorarea regenerărilor naturale; descopleșiri; mobilizarea solului; executarea lucrărilor de îngrijire și conducere a arboretelor; degajări.

CONFORM CU ORIGINALUL [Signature]

**Art. 45.** La semnarea contractului beneficiarul poate nominaliza persoana care să fie înscrisă în contract și care să-i reprezinte interesele pe perioada derulării contractului.

**Art. 46.** Asigurarea serviciilor silvice și aplicarea regimului silvic în fondul forestier care face obiectul prezentului contract sunt supuse controlului autorității publice centrale care răspunde de silvicultură și unităților sale teritoriale.

**Art. 47.** Orice modificare a legislației, normelor și instrucțiunilor care definesc regimul silvic înfăptuită, pe perioada derulării contractului, obligă părțile să adapteze clauzele contractuale în conformitate cu aceste modificări.

**Art. 48.** Noi, părțile contractante, declarăm că suntem de acord cu prezentul contract astfel cum a fost redactat întrucât exprimă voința noastră liberă și neviciată.

**Art. 49.** Dispozițiile prezentului contract se completează cu prevederile codului civil.

**Art. 50.** Contractul va fi interpretat, în caz de nevoie, după legislația română.

**Art. 50.** Termenul „zi” din contract are semnificația de zi calendaristică.

**Art. 51.** Anexele cu harta amenajistică, fișa tehnică a pădurii, procesul-verbal de predare-primire și devizele de lucrări fac parte integrantă din contract, dacă se întocmesc și se menționează în textul contractului.

**Art. 52.** Prezentul contract s-a încheiat astăzi 16.11.2016, în patru exemplare, din care un exemplar la direcția silvică, unul la ocolul silvic și unul la beneficiar.

**Art. 53.** Prezentul contract reprezintă titlu executoriu pentru ambele părți semnatare.

**PRESTATOR**

**BENEFICIAR**

**DIRECTOR**  
Ing. Nicolicioiu Cristian Sorin



**DIRECTOR ECONOMIC**  
Ec. Halalau Agnes

**CONSILIER JURIDIC**  
Jr. Florin Buzatu

**SEF OCOL SILVIC,**  
Ing. Lazarescu Stefan

**CONTABIL SEF,**  
Ec. Ilinca Ilie



CONFORM CU  
ORIGINALUL

MINISTERUL MEDIULUI ȘI SCHIMBĂRILOR CLIMATICE  
DEPARTAMENTUL PENTRU APE, PĂDURI ȘI PISCICULTURĂ



ORDIN

Nr. 100 ..... 17.08.2014

pentru aprobarea amenajamentului silvic al fondului forestier proprietate publică a statului,  
administrat de Ocolul Silvic Strehaia, Direcția Silvică Mehedinți

Având în vedere Referatul de aprobare nr. 203940/10.12.2013 al Direcției de Politici, Strategii și Proiecte pentru Păduri și Vânătoare,

În conformitate cu Avizul Comisiei tehnice de avizare pentru silvicultură din Ministerul Mediului și Pădurilor nr. 188/11.11.2010 și ținând cont de Avizul de mediu al Agenției pentru Protecția Mediului Mehedinți nr. 3549/05.04.2013,

În temeiul prevederilor art. 22 alin.(1) din Legea nr. 46/2008 – Codul silvic, cu modificările și completările ulterioare și ale art. 6 alin. (5) din Hotărârea Guvernului nr. 428/2013 privind organizarea și funcționarea Departamentului pentru ape, păduri și piscicultură, precum și pentru modificarea și completarea Hotărârii Guvernului nr. 48/2013 privind organizarea și funcționarea Ministerului Mediului și Schimbărilor Climatice și pentru modificarea unor acte normative în domeniul mediului și schimbărilor climatice, cu modificările și completările ulterioare,

ministrul delegat pentru ape, păduri și piscicultură emite următorul

ORDIN:

**Art. 1.** – (1) Se aprobă amenajamentul silvic al fondului forestier proprietate publică a statului, administrat de Ocolul Silvic Strehaia, Direcția Silvică Mehedinți.

(2) Amenajamentul a fost întocmit și avizat de I.C.A.S. – Stațiunea Craiova, cu procesul verbal C.T.E. nr. 366 din 22.12.2008, șef proiect ing. Florin Dorian Cojoacă, expert CTAP ing. Constantin Boboc. Amenajamentul a fost recepționat de beneficiar.

(3) Perioada de aplicare a amenajamentului silvic al fondului forestier proprietate publică a statului administrat de Ocolul Silvic Strehaia este 01.01.2008 – 31.12.2017.

(4) Suprafața ocolului silvic este de 11449,0 ha, este cuprinsă în 4 unități de producție și are ca folosințe: păduri și terenuri destinate împăduririi sau reîmpăduririi – 11280,1 ha din care terenuri de reîmpădurit – 26,7 ha, terenuri afectate gospodăririi silvice – 92,5 ha, terenuri neproductive – 67,4 ha și terenuri scoase temporar din fondul forestier – 9,0 ha (transmise prin acte normative – 0,6 ha, ocupații și litigii – 8,4 ha).

– Suprafața încadrată în grupa I funcțională este de 1035,8 ha;

– Suprafața încadrată în grupa a II a funcțională este de 10244,3 ha.

– Structura fondului forestier (date medii):

compoziție: 33GÎ 22CE 19GO 5SC 5FA 4ST 3FR 5DT 4DM; vârsta medie: 68 ani; volumul la ha: 164 mc; consistența medie: 0,72; clasa de producție medie: III.1, indicele de creștere curentă: 4,3 mc/an/ha; fond lemnos total: 1853639 mc.

(5) Procesul de producție s-a organizat în următoarele subunități de gospodărire:

S.U.P. A – Codru regulat – sortimente obișnuite:.....9750,1 ha;

S.U.P. M – Păduri supuse regimului de conservare deosebită :.....505,3 ha;

S.U.P. K – Rezervații de semințe:.....292,2 ha;

S.U.P. Q – Crâng simplu – saicâm: .....567,2 ha;

S.U.P. X – Zăvoaie de plopi și sălcii:.....138,6 ha.



(6) Bazele de amenajare:

- regim: codru; codru convențional; crâng pentru salcâmete;
- compoziția țel: corespunzătoare tipului natural fundamental de pădure pentru arboretele exploatabile și compoziția țel la exploatabilitate pentru celelalte arborete;
- tratamente: tăieri progresive, tăieri rase și tăieri în crâng pentru salcâmete;
- exploatabilitatea: de protecție pentru arboretele încadrate în grupa I funcțională și tehnică pentru arboretele încadrate în grupa a II a funcțională;
- ciclul: 100 ani, 110 ani - S.U.P. "A", 25 ani - S.U.P. "Q", 25 ani - S.U.P. "X".

(7) Posibilitatea:

- Posibilitatea de produse principale: 19825 mc/an;
- Posibilitatea de produse secundare: 3079 mc/an, din care rărituri 2862 mc/an;
- Volum maxim posibil de extras prin lucrări de conservare: 1116 mc/an.

(8) Lucrări prevăzute în deceniul în curs:

- asigurarea regenerării naturale: 1401,7 ha;
- îngrijirea culturilor tinere: 1569,3 ha;
- degajări: 582,9 ha;
- curățiri: 701,5 ha, 2160 mc;
- rărituri: 1956,8 ha, 28616 mc;
- tăieri de regenerare: 2384,0 ha, 198250 mc, din care:
  - tăieri progresive: 2114,1 ha, 175100 mc;
  - tăieri rase: 49,5 ha, 4310 mc;
  - tăieri în crâng: 220,4 ha, 18840 mc.
- tăieri de igienă: 5385,4 ha, 44370 mc;
- tăieri de conservare: 276,1 ha, 11164 mc;
- împăduriri: 541,0 ha.

**Art. 2.** - Direcția de Politici, Strategii și Proiecte pentru Păduri și Vânătoare din cadrul Departamentului pentru Ape, Păduri și Piscicultură va transmite prezentul ordin Regiei Naționale a Pădurilor - Romsilva care răspunde de aplicarea și respectarea prevederilor acestuia.

**Art. 3.** - Prezentul ordin s-a întocmit în 3 exemplare, două pentru emitent, iar al treilea pentru Regia Națională a Pădurilor - Romsilva.

MINISTRU DELEGAT

Lucia Ana VARGA



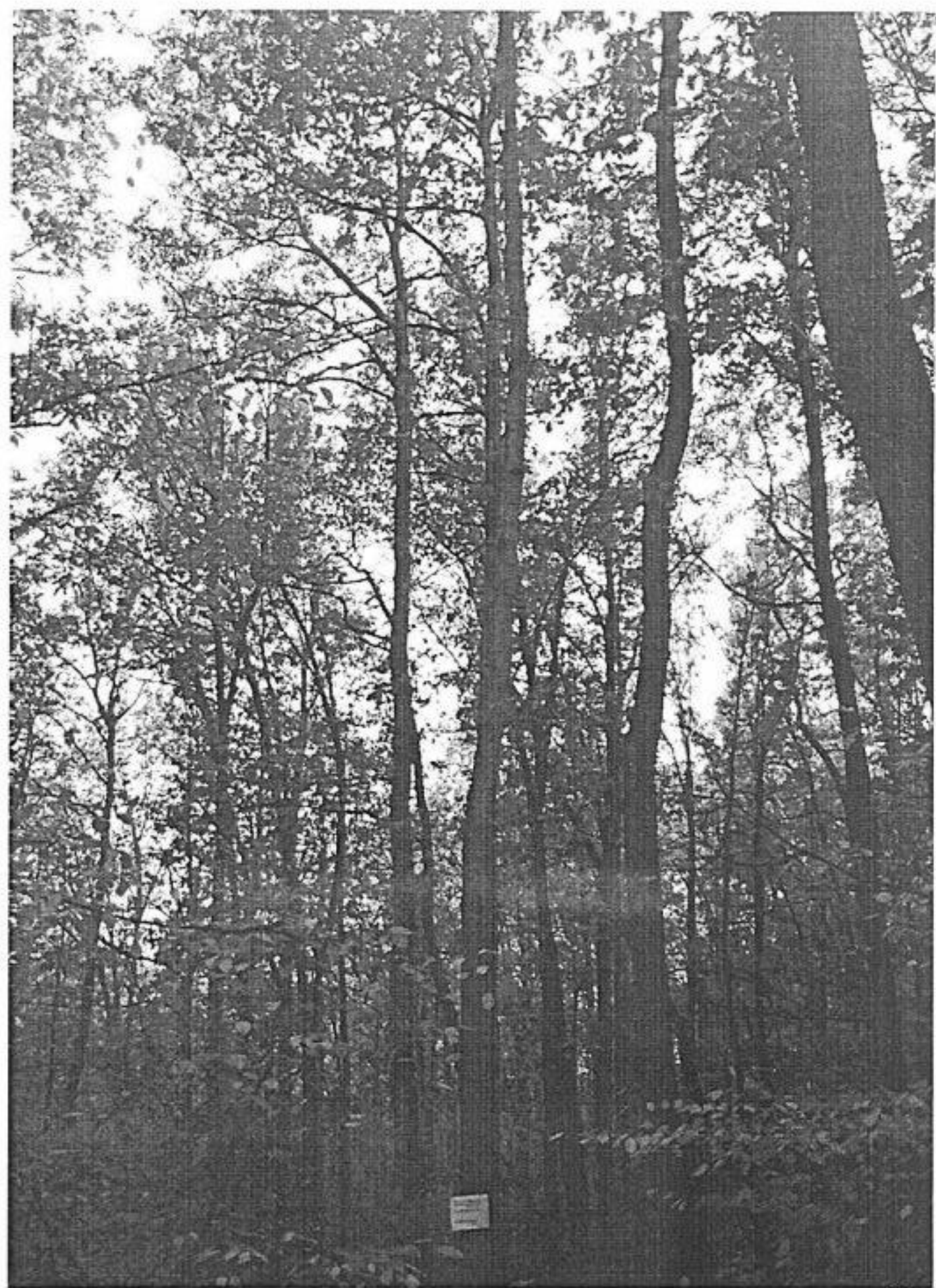

*Quercus Redubra Morus* H. B. K. 1871